

Anaplan

# Anaplan 2022年2月 プラットフォーム アップデート

Anaplan Japan 株式会社



# Agenda

01

## Anaplan プラットフォーム ロードマップ概要

Anaplanの拡張における6つの柱をご紹介

02

## 2022年2月度リリース概要

2022年2月度のリリース情報をご紹介

03

## 2022年リリース予定とメンテナンス日のご連絡

2022年3月度のリリース予定内容とAnaplanプラットフォームのメンテナンス日（日本時間）のご案内

# 01 Anaplan プラットフォーム ロードマップ概要



## 02 2022年2月度 リリース情報



### New UXの機能アップデート

---

- Show/Hide機能の強化
- コメントサマリーの表示



### 拡張性 Add-in、APIのアップデート

---

- Anaplan Connect 3.0



### モデリング関連の機能アップデート

---

- Formula編集モードへの切り替えの簡素化
- Page情報の追加
- Model Object検索の強化

## 02 2022年2月度 リリース情報 - New UXの機能アップデート (1/2)



### • Show/Hide機能の強化

ページビルダーの方がGridカードを作成する際に、右クリックするだけで、ビューデザイナーの特定の行または列を表示または非表示にできるようになりました。(機能紹介動画は[こちら](#))

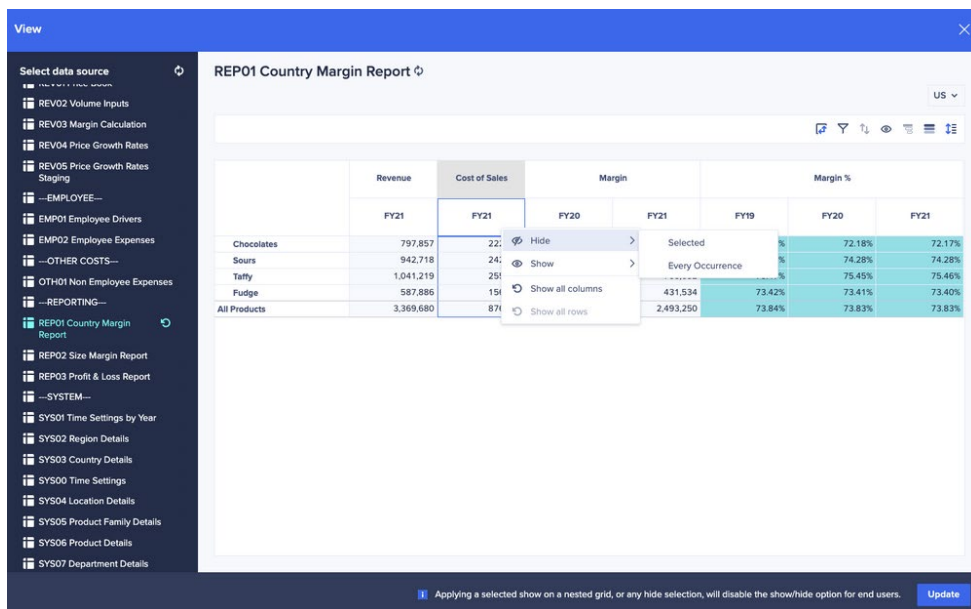
A screenshot of a software interface showing a 'View' window titled 'REP01 Country Margin Report'. The window has a dark blue header and a sidebar on the left with a list of reports. The main area displays a table with columns for Revenue, Cost of Sales, Margin, and Margin %. A context menu is open over the 'Cost of Sales' column for the 'Sours' row, showing options like 'Hide', 'Show', 'Show all columns', and 'Show all rows'. The table data is as follows:

	Revenue	Cost of Sales	Margin		Margin %		
	FY21	FY21	FY20	FY21	FY19	FY20	FY21
Chocolates	797,857	22				72.18%	72.17%
Sours	942,718	24				74.28%	74.28%
Taffy	1,041,219	25				75.45%	75.46%
Fudge	587,886	15				73.41%	73.40%
All Products	3,369,680	87		431,534	2,493,250	73.84%	73.83%

リリースに関する詳細については[こちら](#)をご覧ください(英語)

## 02 2022年2月度 リリース情報 - New UXの機能アップデート (2/2)



### • コメントサマリーの表示

各ページにコメントサマリーのアイコンを表示出来るようになりました。サマリー内のコメントを選択することで、対象のカードに遷移することができます。

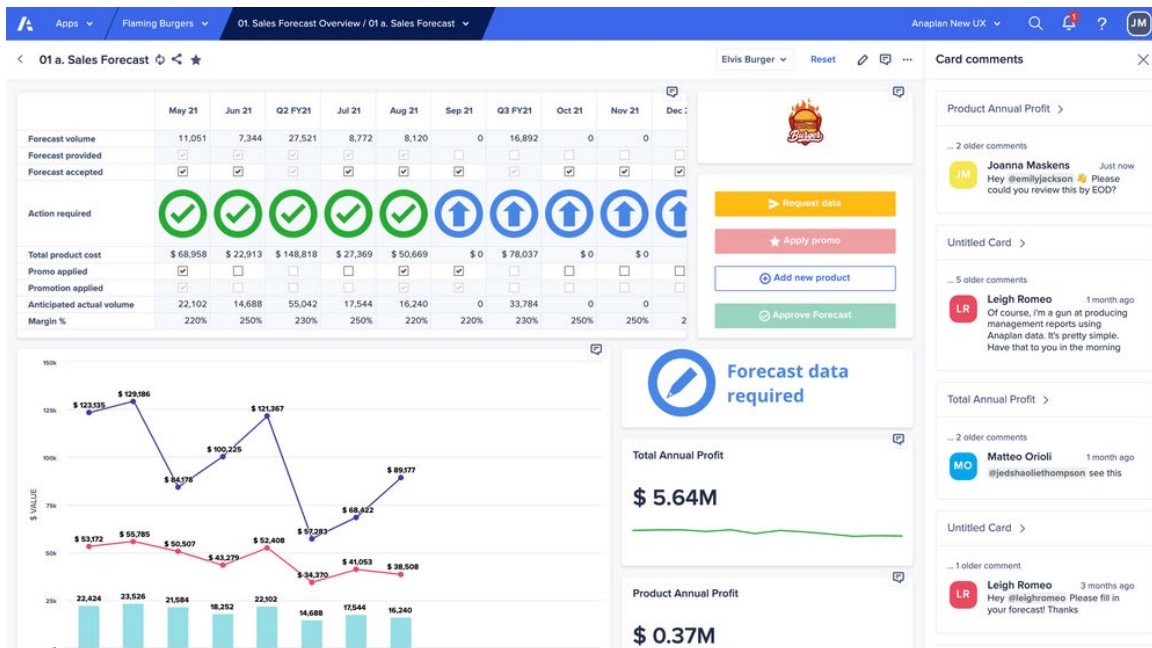

リリースに関する詳細については[こちら](#)をご覧ください(英語)

## 02 2022年2月度 リリース情報 - モデリング関連の機能アップデート



プランニング & モデリング

### • Formula編集モードへの切り替えの簡素化

ダブルクリックするか、新しい数式エディタで編集を開始することで、プレビューモードから編集モードに容易に切り替えが可能になりました。  
(機能紹介動画は[こちら](#))

### • Page情報の追加

モデルビルダーは、作業中の現在のモデルの上に構築されたページのリストを表示し、画面上からそれらにすばやくアクセスできます。名前、Apps、最終更新日、公開日にてソートでき、特定のページを選択することで詳細情報が確認できます。

Page	App	Updated	Published
1.1.a Corporate Finance Navig...	FIN - Planning, Budgeting & Fore...	3:59 PM June 03, 2020	3:59 PM June 03, 2020
1.1.b Navigation Menu	FIN - Planning, Budgeting & Fore...	3:59 PM June 03, 2020	3:59 PM June 03, 2020
1.2 Planning Calendar	FIN - Planning, Budgeting & Fore...	3:59 PM June 03, 2020	3:59 PM June 03, 2020
10.1 Global Assumptions	FIN - Planning, Budgeting & Fore...	3:59 PM June 03, 2020	3:59 PM June 03, 2020
10.2 Administrator Demo Data	FIN - Planning, Budgeting & Fore...	3:59 PM June 03, 2020	3:59 PM June 03, 2020
2.1.a AOP Executive Scorecard	FIN - Planning, Budgeting & For...	3:59 PM June 03, 2020	3:59 PM June 03, 2020
2.1.b OPEX Scorecard	FIN - Planning, Budgeting & Fore...	3:59 PM June 03, 2020	3:59 PM June 03, 2020
2.2 Set Strategic Initiatives	FIN - Planning, Budgeting & Fore...	3:59 PM June 03, 2020	3:59 PM June 03, 2020
2.3 Strategic Initiative Busch...	FIN - Planning, Budgeting & Fore...	3:59 PM June 03, 2020	3:59 PM June 03, 2020
2.3.a Topline Revenue Planning	FIN - Planning, Budgeting & Fore...	3:59 PM June 03, 2020	3:59 PM June 03, 2020
2.3.a.1 Custom Seasonality Pl...	FIN - Planning, Budgeting & Fore...	3:59 PM June 03, 2020	3:59 PM June 03, 2020
2.3.a OpEx Target Setting	FIN - Planning, Budgeting & Fore...	3:59 PM June 03, 2020	3:59 PM June 03, 2020
2.4 Sales Capacity Planning	FIN - Planning, Budgeting & Fore...	3:59 PM June 03, 2020	3:59 PM June 03, 2020
2.5.a Prior Year Sales Analytics	FIN - Planning, Budgeting & Fore...	3:59 PM June 03, 2020	3:59 PM June 03, 2020
2.5.b Prior Year Sales Analyt...	FIN - Planning, Budgeting & Fore...	3:59 PM June 03, 2020	3:59 PM June 03, 2020
3.1 Cost Center Summary	FIN - Planning, Budgeting & Fore...	4:15 PM February 25, 2021	4:15 PM February 25, 2021
3.2 OPEX Planning	FIN - Planning, Budgeting & Fore...	3:59 PM June 03, 2020	3:59 PM June 03, 2020
3.3.a R&D Planning	FIN - Planning, Budgeting & Fore...	3:59 PM June 03, 2020	3:59 PM June 03, 2020
3.3.a R&D Planning Analysis	FIN - Planning, Budgeting & Fore...	3:59 PM June 03, 2020	3:59 PM June 03, 2020
3.4 T&E Planning	FIN - Planning, Budgeting & Fore...	3:59 PM June 03, 2020	3:59 PM June 03, 2020
3.5.a Marketing & Promotional...	FIN - Planning, Budgeting & Fore...	3:59 PM June 03, 2020	3:59 PM June 03, 2020
3.5.b Marketing & Promotio...	FIN - Planning, Budgeting & Fore...	3:59 PM June 03, 2020	3:59 PM June 03, 2020

### • Model Object検索の強化

検索結果としてTypeやLocation項目が追加され、結果の絞り込みが容易になりました。\*Type（モジュールやラインアイテム等）、Location（Typeがラインアイテムであればどのモジュールか、Typeがモジュールであれば対象のファンクショナルエリアは etc）が表示

All	129	Name	Type	Location
		Plan	Line Item	Workflow Status
		Planned	Line Item	S_Report
		PY Plan	Line Item	Opex Budget
		To Plan	Line Item	Strategic Plan
		Plan Amount	Line Item	Strategic Plan
		Planned Hires	Module	DATA MANAGEMENT
		Planning GEOs	List subset	Geos LT
		G&A Planning	Dashboard	BOTTOMS UP BUD...
		R&D Planning	Dashboard	BOTTOMS UP BUD...
		T&E Planning	Dashboard	BOTTOMS UP BUD...
		Planning Account	Line Item	GL Filter
		PlanningAccount	Line Item	GL Transaction
		Planning Calendar	Dashboard	CORPORATE FINAN...
		Planning Currency	List priority	Profit Centers L4
		Plan Export - R&D	Saved view	Plan Export
		ESOP Planning	Dashboard	CAPITAL STRUCTU...
		COGS Planning	Dashboard	REVENUE & COGS ...
		Revenue Plan	Line Item	Strategy Review
		LE - To Plan	Line Item	Stratevc PL - Steo 2

リリースに関する詳細については[こちら](#)をご覧ください(英語)

## 02 2022年2月度 リリース情報 - モデリング関連の機能アップデート



拡張性

### • 拡張性 Add-in、APIのアップデート

Anaplan Connect ver3.0のリリースにより、

- リストアイテムの追加（Import Actionの実行不要）
- 既存リストアイテムの更新（Import Actionの実行不要）
- リストアイテムの削除（Delete Actionの実行不要）

```
2022-02-25 06:49:55.158 ./AnaplanClient.sh -user user@anaplan.com:password123 -debug -service https://api.anaplan.com -auth https://auth.anaplan.com -workspace "sales workspace"
  -model "sales model" -l "sales list" -execute -updateItems:json data/3055.json
2022-02-25 06:49:55.159 Absolute path to JAVA8 or JAVA11 or OpenJDK8 executable not provided. Will attempt to figure out path from JAVA_HOME or which command...
2022-02-25 06:49:55.159 Found Java executable from JAVA_HOME...
2022-02-25 06:49:55.159 Using ./anaplan-connect-3.0.0-jar-with-dependencies.jar
2022-02-25 06:49:55.159 2022-02-25 14:49:52 DEBUG [c.a.client.Program :2201 ] 10741 |-- =====
2022-02-25 06:49:55.159 2022-02-25 14:49:52 DEBUG [c.a.client.Program :2202 ] 10741 |-- Anaplan Connect 3.0.0
2022-02-25 06:49:55.159 2022-02-25 14:49:52 DEBUG [c.a.client.Program :2204 ] 10741 |-- OpenJDK 64-Bit Server VM (Oracle Corporation)/ (25.282-b08)/ 1.8.0_282
2022-02-25 06:49:55.159 2022-02-25 14:49:52 DEBUG [c.a.client.Program :2207 ] 10741 |-- (Linuxamd64)/3.10.0-1062.12.1.el7.x86_64
2022-02-25 06:49:55.159 2022-02-25 14:49:52 DEBUG [c.a.client.Program :2209 ] 10741 |-- =====
2022-02-25 06:49:55.159 2022-02-25 14:49:52 INFO [c.a.client.Service :103 ] 10741 |-- Initializing Service...
2022-02-25 06:49:55.159 2022-02-25 14:49:52 INFO [a.BasicAuthenticator:24 ] 10741 |-- Authenticating via Basic...
2022-02-25 06:49:55.159 2022-02-25 14:49:54 INFO [c.a.client.Program :700 ] 10741 |-- 3 items updated in the list
```



## 03 2022年3月度リリース予定とメンテナンス日のご連絡

\*注意：ここに記載されている情報は、リリース開始までに変更される可能性があります。この投稿は、特定の時間枠までに機能を提供することを約束するものではなく、製品の機能強化はリリース前に変更される可能性があります。



### New UXの機能アップデート

- Appsのお気に入り登録
- ワークシート構築の強化
- Anaplan内でのプラットフォームメンテナンス通知



### 拡張性 Add-in、APIのアップデート

- Anaplan Transactional API



### モデリング関連の機能アップデート

- Formula Editorで、インデント形式の適用
- ナビゲーションバーの強化

#### メンテナンス日のご連絡

2022年3月06日 6:00 AM～10:00 AM (予定)

2022年3月13日 6:00 AM～10:00 AM (予定)

2022年3月20日 5:00 AM～10:00 AM (予定)

\*\*更新情報は下記よりご確認ください。

<https://status.anaplan.com/>

**Thank you!**